INFORMAZIONI GENERALI

SEDE DEL CORSO

UNIVERSITÀ DEGLI STUDI DI SIENA

Policlinico Ospedaliero Universitario “Le Scotte”

AULA MAGNA - piano 1, secondo lotto

Viale Mario Bracci, 14 - 53100 Siena (SI)

RESPONSABILE SCIENTIFICO

Stefano Mancini, Siena

ACCREDITAMENTO E.C.M.

I crediti Formativi ECM saranno certificati dal Provider **Vincere il Dolore Onlus** (n.1291) secondo la regolamentazione approvata dalla Commissione Nazionale per la Formazione Continua. L’iniziativa è rivolta a medici (area interdisciplinare), infermieri e fisioterapisti.

VINCERE IL DOLORE Onlus

ISCRIZIONE

La partecipazione al Corso è gratuita e riservata ad un massimo di 50 iscritti.

É possibile iscriversi esclusivamente online sul sito **www.fimo.biz**

Al termine del Corso verrà rilasciato Attestato di Partecipazione.

Per ulteriori informazioni, rivolgersi alla Segreteria Organizzativa F.I.M.O. Srl.

SEGRETERIA ORGANIZZATIVA

F.I.M.O. Srl

Via Kyoto, 51

50126 Firenze

Tel. 055 6800389

Fax 055 683355

E-mail: info@fimo.biz

www.fimo.biz

FIMO FLORENCE INTERNATIONAL MEETING ORGANIZER

COLLEGIO ITALIANO DI FLEBOLOGIA
Italian College of Phlebology

CTG COMPRESSIONE THERAPY STUDY GROUP

CORSO DI FLEBOLOGIA

Sergio Mancini

SABATO 28 GENNAIO 2023

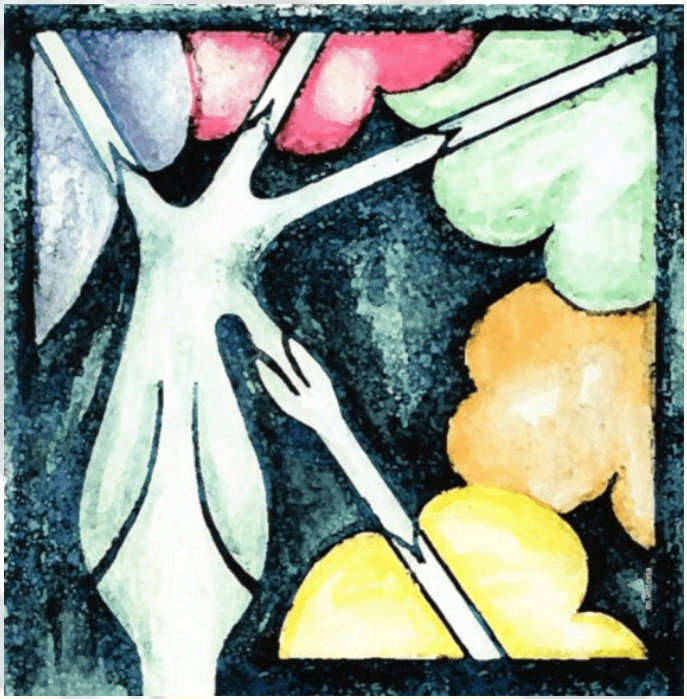

UNIVERSITÀ DI SIENA 1240

UNIVERSITÀ DEGLI STUDI DI SIENA

Policlinico Ospedaliero Universitario “Le Scotte”

AULA MAGNA - piano 1, secondo lotto

PROGRAMMA

Presidenti: *Giuseppe Botta, Giancarlo Palasciano*

08.30 - Iscrizione al corso

09.00 - Lettura Magistrale
"La vena come sostituto arterioso" *F. Setacci*

SESSIONE DI FLEBOLOGIA

Moderatori: *G. De Donato, D. Benevento*

09.20 - Innovazione tecnologica nel trattamento endovascolare dell'ischemia critica degli arti inferiori *G.De Donato*

09.30 - Trattamento dell'insufficienza safenica con ultrasuoni *P.Casoni*

09.40 - Trattamento endovascolare della safena *G.Grottola*

09.50 - Scleromousse della safena: risultati a 5 anni F. Mariani

10.00 - Trattamento chirurgico del circolo venoso profondo *L. Fiengo*

10.10 - Aderenza alla terapia medica *A. Santoliquido*

10.20 - Terapia della trombosi venosa superficiale *L. Puccetti*

Discussant - *G. Sozio*

11.00 - COFFEE BREAK

SESSIONE DI VULNOLOGIA

Moderatori: *C. Maglio, M. Bucalossi*

11.30 - Fisiopatologia delle ulcere *R. Polignano*

11.40 - Biofilm e Ag *S. Serantoni*

11.50 - Fotobiomodulazione nelle ulcere difficili *V. Pizzo*

12.00 - Gli innesti cutanei *L. Gazzabin*

12.10 - Dolore, grasso e ulcere - *R. Cuomo*

12.20 - Ruolo della compressione nell'erisipela *C. Mattaliano*

12.30 - La compressione nel lipedema *L. Ricolfi*

12.40 - Il trattamento del linfedema *A. Macciò*

12.50 - La terapia compressiva nella trombosi venosa superficiale degli arti inferiori *S. Viviani*

Discussant - *M. Poggialini*

13.30 - LIGHT LUNCH

14.30 - prove pratiche con ecocolordoppler, misurazione dell'ABI, bendaggi, medicazioni ulcere
Tutors: *Stefano Mancini, Simone Serantoni, Luca Gazzabin, Alberto Macciò*

19.00 - **COMPILAZIONE DEL QUESTIONARIO E CONCLUSIONE DEL CORSO**

FACULTY

Domenico Benevento - Siena
Giuseppe Botta - Siena
Matteo Bucalossi - Siena
Paolo Casoni - Parma
Roberto Cuomo - Siena
Gianmarco De Donato - Siena
Leslie Fiengo - Londra
Luca Gazzabin - Prato
Gaia Grottola - Siena
Alberto Macciò - Savona
Cosimo Maglio - Montepulciano
Stefano Mancini - Siena
Fabrizio Mariani - Siena
Chiara Mattaliano - Empoli
Giancarlo Palasciano - Siena
Vera Pizzo - Siena
Mauro Poggialini - Siena
Roberto Polignano - Firenze
Luca Puccetti - Siena
Lorenzo Ricolfi - Imperia
Angelo Santoliquido - Roma
Simone Serantoni - Prato
Francesco Setacci - Treviso
Giampaolo Sozio - Poggibonsi
Serafino Viviani - Castelnuovo Garfagnana